

Legenda Carta S.I.C.

- Corpo centrale dell'isola d'Ischia (IT8030005)
- Pinete dell'isola d'Ischia (IT8030022)
- Rupi costiere dell'isola d'Ischia (IT8030026)
- Stazione di Cyperus polystachyus d'Ischia (IT8030034)
- Fondali marini di Ischia, Procida e Vivara (IT8030010)
Area marina protetta Regno di Nettuno (EUAP0917)
- Vincolo militare n.7/79

Legenda beni archeologici

- B.A. Beni archeologici

Direttiva "Habitat" 92/43/CEE (art. 6, comma 3)
Decreto servitù militare
C.M.R.T.M. n.7 del 06/01/1979

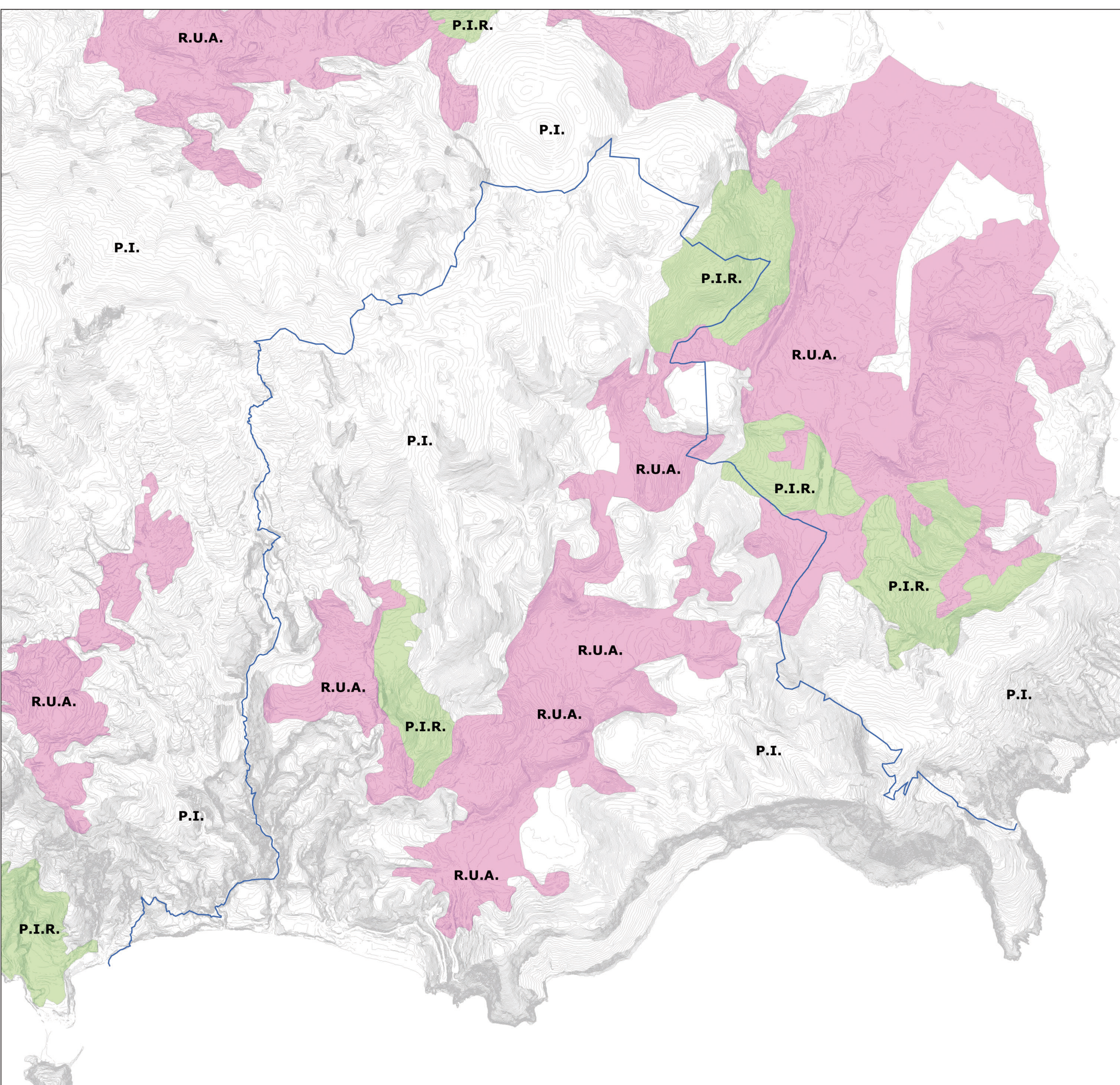

Legenda del Piano Paesistico

- P.I. (Protezione integrale)
- P.I.R. (Protezione integrale con restauro paesistico ambientale)
- R.U.A. (Recupero urbanistico edilizio e restauro paesistico ambientale)

Piano Paesistico dell'isola d'Ischia approvato con D.M. 8.2.1999



COMUNE DI BARANO D'ISCHIA
 Via Corrado Buono, 1, 80070 Barano d'Ischia NA



PIANO URBANISTICO COMUNALE
 L. R. N. 16 DEL 22/12/2004

Tavola 10
 Vincoli sovraordinati - Carta dei SIC e ZPS Natura 2000,
 Vincolo militare, Beni archeologici, Piano paesistico

Scala 1:10000

ferrara associati - studio di progettazione ambientale
DR. ARCH. GIULIANA CAMPIONI FERRARA / DR. ARCH. NICOLA FERRARA
 PROF. ARCH. GUIDO FERRARA, DOCENTE ALL' UNIVERSITA' DI FIRENZE
 VIA GIBELINA, 83 - 50122 FIRENZE
 C.F. E I.V.A.: 04897570489 / [HTTP://WWW.FERRARAASSOCIATI.IT](http://www.ferraraassociati.it)
 tel.055.2476221-fax.055.2441553 / E-MAIL: info@ferraraassociati.it